

Biere / Craftbiere

Karlsberg Pils	0,33	3,00
Bitburger Pils	0,33	3,00
Bier alkoholfrei	0,33	3,00
Weizenbier	0,5	4,00
Weizenbier alkoholfrei	0,5	4,00
Faust Auswanderer Bier	0,33	4,00
Guinness Stout Beer	0,5	5,00



Softgetränke

Sprudel Flasche	0,7	5,00
Sprudel, Cola, Fanta, Sprite	0,2	2,00
Sprudel, Cola, Fanta, Sprite	0,5	4,00
Orangensaft, Apfelsaft	0,2	2,50
Saft-Schorle	0,5	4,50

Das haben wir auch...

Whisky (Preise s. Spezialkarte)

Rum (Preise s. Spezialkarte)

Baileys	0,04	4,00
Schnaps / Likör	0,02	2,00
Hütchen	0,2	2,50
Whisky Cola	0,2	4,00
Havanna Cola	0,2	4,00
Lynchburg Lemonade*	0,5	8,00

*nur zu besonderen Anlässe

Weine / Sekt / Warme Getränke

Riesling halbtrocken o. trocken	0,2	3,00
Grauburgunder trocken	0,2	3,50
Rotling Rose trocken	0,2	3,50
Dornfelder trocken	0,2	3,50
Wein-Schorle	0,5	5,00
Sekt halbtrocken o. trocken	0,1	2,50
Sekt Flasche halbtrocken o. trocken	0,75	12,00
Kaffee / Tee	0,2	1,50
Irish Coffee	0,2	5,00



Illustrirte Zeitung.

DEUTSCHLAND IM GEPÄCK



Vertrag über Beförderung nach einem außereuropäischen Hafen ohne Transporthwechsel.

Auswanderer-Verzeichnis No.

Norddeutscher Lloyd, Bremen.

Abgefertigt

Am 30. April 1911 Norddeutschen Lloyd und dem unterzeichneten Reisenden (bei Familien als Familienvorband) ist der nachstehende Beförderungsvertrag geschlossen worden

Die Beförderung, sowie Verpflegung für die Strecke wird übernommen von Bremen über Bremerhaven (Nordenham) am

30. April 1911
des Norddeutschen Lloyd auf dem Seeweg nach dem Hafen von Galveston
(County) Staat

und von Galveston weiter nach

2. Der Fahrpreis wurde für die nachstehend aufgeführten Personen wie folgt vereinbart:

Nachnamen	Vornamen	Alter (in Jahren)	Familien- stand	Wohriger Wohnort	Staat oder Provinz	Bezeichnung des Berufs	Stellung im Beruf	Vermerk ab Bremen
Kunze	Carl	35	led.	Bünde	Prov.	Lehrer	Königl. No.	

Außer, diesem Besatze hat der Reisende für seine Beförderung, Ver- und Unterbringung, bis zum außereuropäischen Hafen nichts mehr zu erfordern (vom Hauptbahnhof) zu Bremen am



Für Auswanderer nach Amerika.

Einzige und regelmäßige Fahrt.



Die Postschiffe zwischen London und New-York am 6., 13., 21. und 28. jeden Monats zu den stets billigsten Preisen mit freier Verpflegung und Beherbergung von der Ankunft bis zur Abfahrt in London.

Abfahrt von Ludwigshafen jeden Samstag früh.

Wegen näherer Auskunft wende man sich an Daniel Weber in Kaiserslautern.

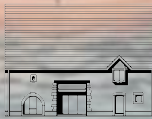

AUSWANDERER MUSEUM OBERALBEN